

Inhoudsopgave

1. 28-04-2021 RE 't Flinterke De Westereen	2
2. 23-12-2021 3D tekeningen	7
3. 23-12-2021 begeleidende mail bij de aanvraag	8
4. 23-12-2021 formulier informatieverzoek	11
5. 23-12-2021 plattegrond	14
6. 23-12-2021 situatie	15
7. 04-01-2022 ontvangstbevestiging	16
8. 19-01-2022 mail Gebruiksmelding Badhus	19
9. 02-02-2022 19566_1_1.DOC_	20
10. 04-02-2022 brief vergunningvrij_	22
11. 09-02-2022 Formulier melding brandveilig gebruik BADHUS gestempeld_	23
12. 09-02-2022 Jongeren centrum de westereen 1e verd gestempeld_	36
13. 09-02-2022 jongeren centrum de westereen bg gestempeld_	37
14. 09-02-2022 reactiebrief	38
15. 09-02-2022 Situatieschets gestempeld	40

Gearchiveerd: maandag 17 juli 2023 11:44:41

Van: [KCC Vergunningen Noardeast-Fryslan](#)

E-mailbericht ontvangen om: Wed, 28 Apr 2021 12:36:34

Verzonden: Wed, 28 Apr 2021 12:36:20

Aan: [REDACTED]

Onderwerp: RE: 't Flinterke De Westereen

Urgentie: Normal

Precisie: None

Bijlagen:

[formulier vooroverlegplan 2021.pdf](#) 

Goedemiddag [REDACTED]

Ik weet niet of ik de juiste persoon ben om samen met u een geschikte locatie hiervoor uit te zoeken. Ik kan u wel d.m.v. het bouwvlak de situatie aangeven waarmee de kans het grootst wordt op een positief besluit. Op de afbeelding hieronder is het bouwvlak weergegeven. Voor de duidelijkheid heb ik er een aantal maten ingezet (ter indicatie).

Van de afdeling 'Romte' hebben wij het volgende 'advies' ontvangen:

“De locatie voor nieuwe gebouwen moet in de eerste plaats afgestemd worden op de visie die is opgesteld behorend bij het ontwerp en de bouw van het schoolcomplex. In de tweede plaats kan dan afstemming gezocht worden qua vormgeving tussen het bestaande en het nieuwe.

In beginsel moet de nieuwbouw als die nodig is, aan het bestaande complex worden vastgebouwd”

Het is mogelijk het bouwplan in eerste instantie als vooroverlegplan in te dienen, met behulp van bijgaand formulier. Hiermee is het gemakkelijker om meerdere initiatieven te bespreken en indien noodzakelijk het bouwplan aan te passen.

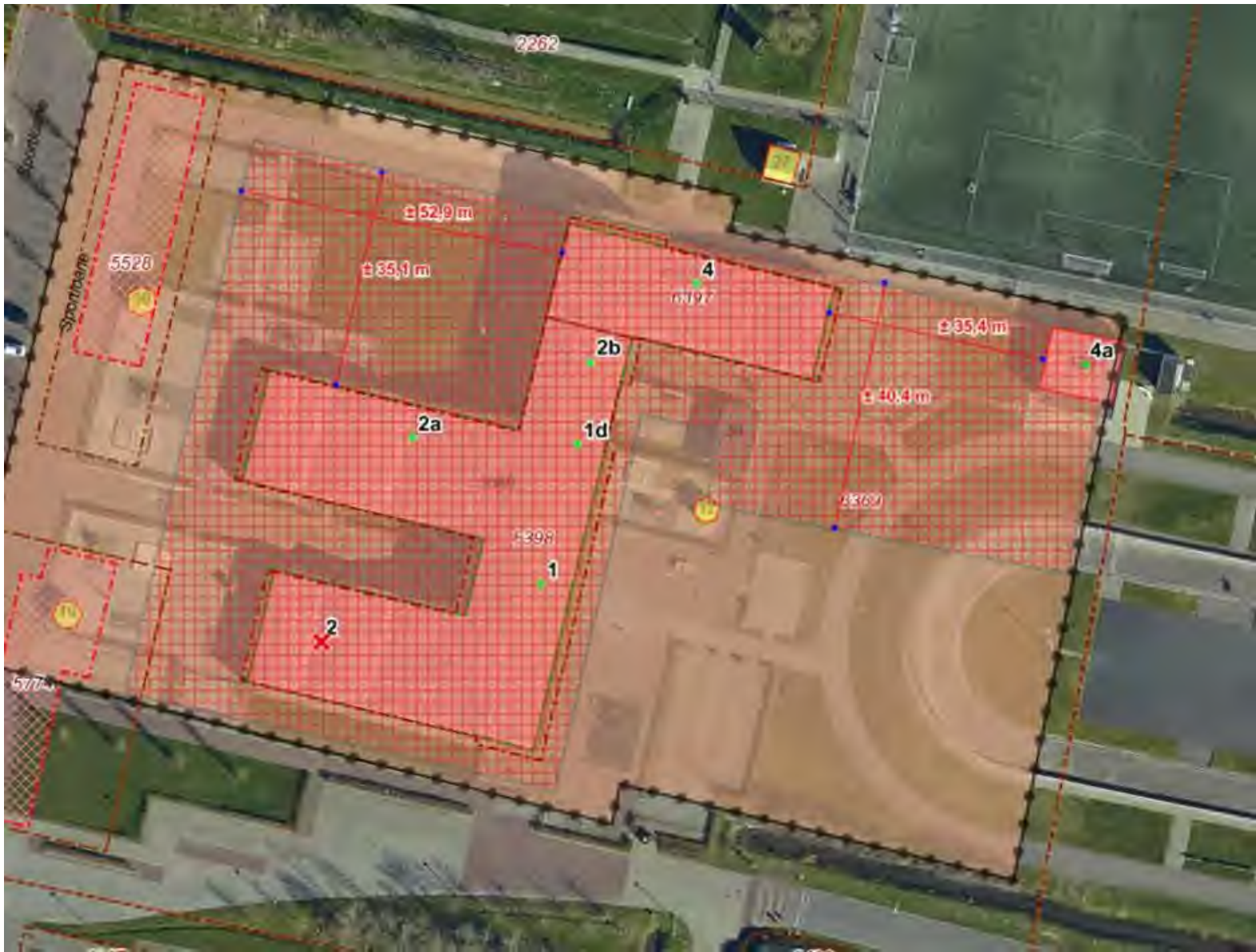

Voor vragen kunt u contact opnemen via onderstaande gegevens.

Met vriendelijke groeten / Mei freonlike groetnis,



KlantKontaktSintrum Fergunnings

Ofdieling Publykssaken

kccvergunningen@noardeast-fryslan.nl

GEMEENTE
**NOARD
EAST** FRYSLAN

Postbus 13, 9290 AA Kollum
(0519) 29 88 88
(06) 120 830 46 | WhatsApp
info@noardeast-fryslan.nl
www.noardeast-fryslan.nl

gemeente
dantumadiel

Postbus 22, 9104 ZG Damwâld
(0519) 29 88 88
(06) 120 830 46 | WhatsApp
info@dantumadiel.fr
www.dantumadiel.fr

Van: [REDACTED]
Verzonden: maandag 19 april 2021 11:16
Aan: KCC Vergunningen Noardeast-Fryslan <KCCVergunningen@noardeast-fryslan.nl>
Onderwerp: FW: 't Flinterke De Westereen

Geachte medewerker van het KCC,

Wie van jullie team kan mij verder helpen om een te onderzoeken wat een geschikte locatie is om een nieuwe tijdelijke locatie voor de kinderopvang te zoeken.

Aanleiding is: De huidige kinderopvang het Flinterke stopt en PCBO Dantumadiel wil hier nu zelf in voorzien voor de komende 10 jaar. En wil daarom een tijdelijke voorziening maken in de nabijheid van de bestaande basisschool.

Vanwege deze aanleiding is er contact geweest met wethouder Gerben Wiersma en bestuurder [REDACTED] van PCBO Dantumadiel. Zie onderstaande mail wisseling. [REDACTED] heeft mij gevraagd om dit voor PCBO op te pakken. IN de bijlage een overzicht van het PVE van PCBO Dantumadiel

In afwachting op jullie reactie

Met vriendelijke groet,

[REDACTED]

Omzetteiler

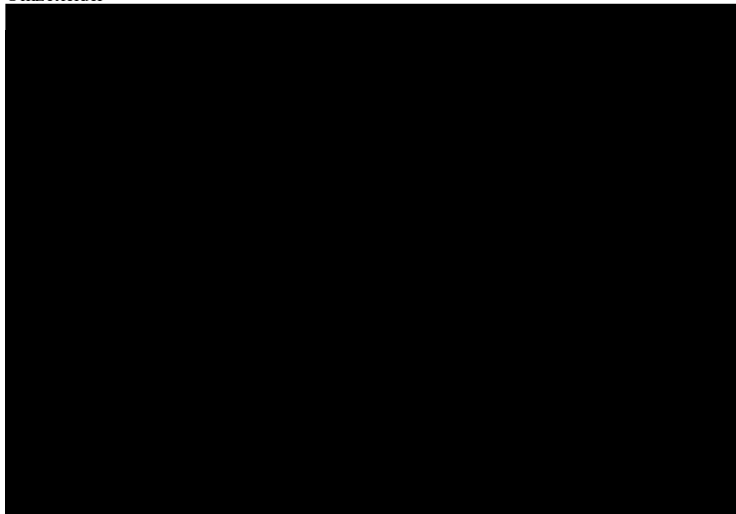

Van: [REDACTED] <[\[REDACTED\]@pcbodantumadiel.nl](mailto:[REDACTED]@pcbodantumadiel.nl)>
Verzonden: maandag 29 maart 2021 11:34
Aan: [REDACTED]
Onderwerp: FW: 't Flinterke.

Dag [REDACTED]

In ieder geval kunnen we verder. Heb jij voldoende gegevens om een afspraak te kunnen maken met de gemeente en zou je dat willen doen?

Hoor graag even van jou.

Met vriendelijke groet,

[REDACTED]

Directeur-bestuurder



Altenastreek 66

Postbus 203

9100 AE Dokkum

T 0519-221702

M [REDACTED]

E directie@pcbodantumadiel.nl

W www.pcbodantumadiel.nl

Van: Wiersma, Gerben <gwiersma@dantumadiel.nl>

Verzonden: maandag 29 maart 2021 10:00

Aan: [REDACTED] <[REDACTED]@pcbodantumadiel.nl>

Onderwerp: Re: 't Flinterke.

Hallo [REDACTED],

We willen zeker meewerken waar mogelijkheden liggen. Het is wel lastig binnen het huidige bestemmingsplan. Dan kom je op de kant van de skeelerbaan of voor het Badhus. Beide geeft denk ik wat problemen met een goede inpassing. Een andere optie zou kunnen zijn naast de sporthal. Er moet in ieder geval een vergunning worden aangevraagd. Samen met onze mensen van vergunningen en ruimtelijke ordening zal dit nader bekeken moeten worden op basis van gegevens zoals afmetingen gebouw en pleinruimte etc. Ook de tijdelijkheid speelt een rol. Het beste kan [REDACTED] even contact met ons kcc opnemen om dit verder inhoudelijk te bespreken.

Met vriendelijke groet,

Gerben Wiersma

Op 27 mrt. 2021 om 07:11 heeft [REDACTED] <[REDACTED]@pcbodantumadiel.nl> het volgende geschreven:

LET OP: Dit bericht is afkomstig van buiten de organisatie. Klik niet op links of bijlagen tenzij u de afzender en de inhoud van het bericht vertrouwt.

Dag Gerben,

't Flinterke staat per 1 september op straat. Het pand is verkocht.

Wij willen graag verder met hen op het terrein van de Hege Seis. [REDACTED] onderzoekt de mogelijkheden voor het plaatsen van noodlokalen.

Hoe ver ben jij met het onderzoek of de gemeente zou willen meewerken?

Met vriendelijke groet,

[REDACTED]

Directeur-bestuurder

<image001.jpg>

Altenastreek 66

Postbus 203

9100 AE Dokkum

T 0519-221702

M [REDACTED]

E directie@pcbodantumadiel.nl

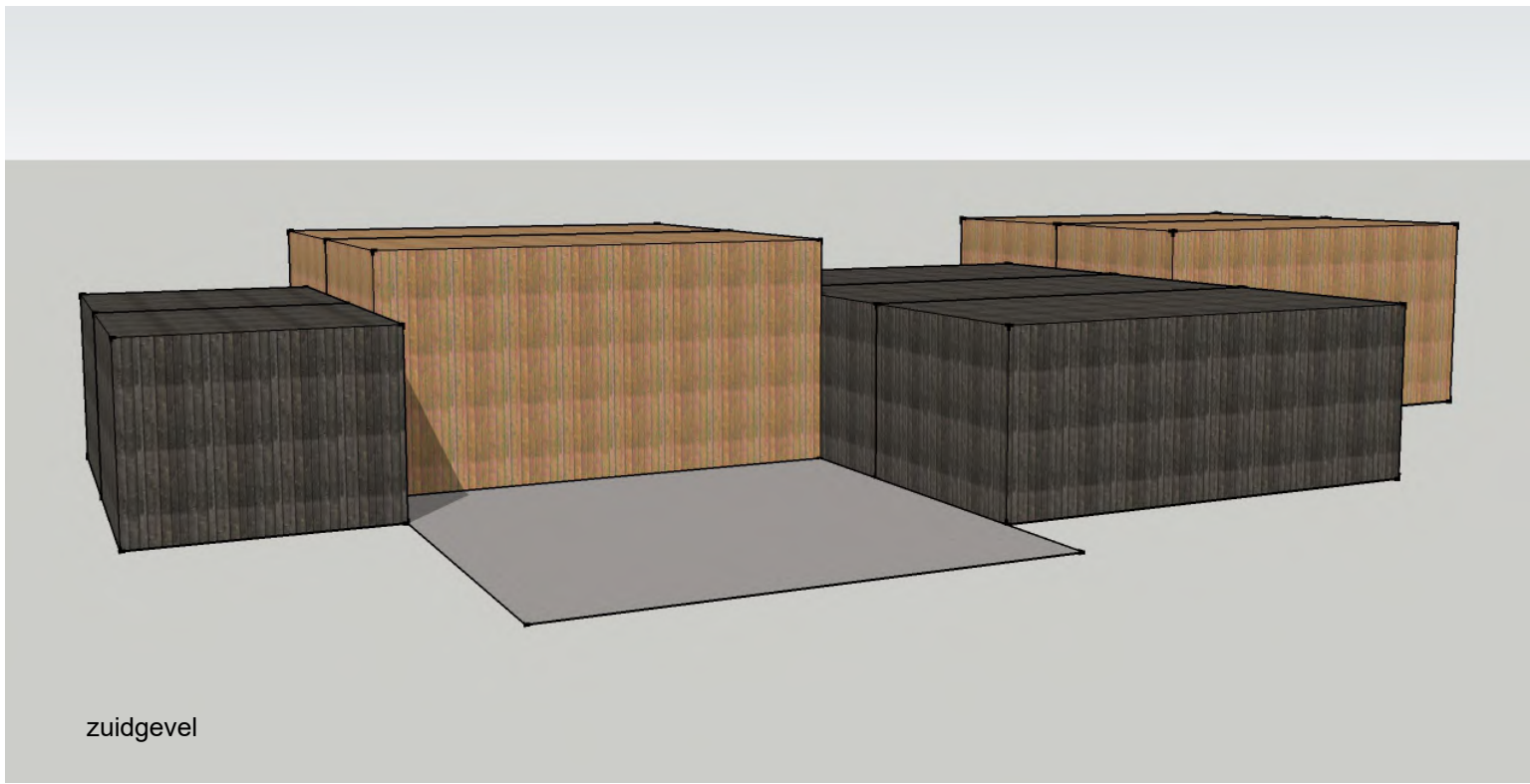

zuidgevel

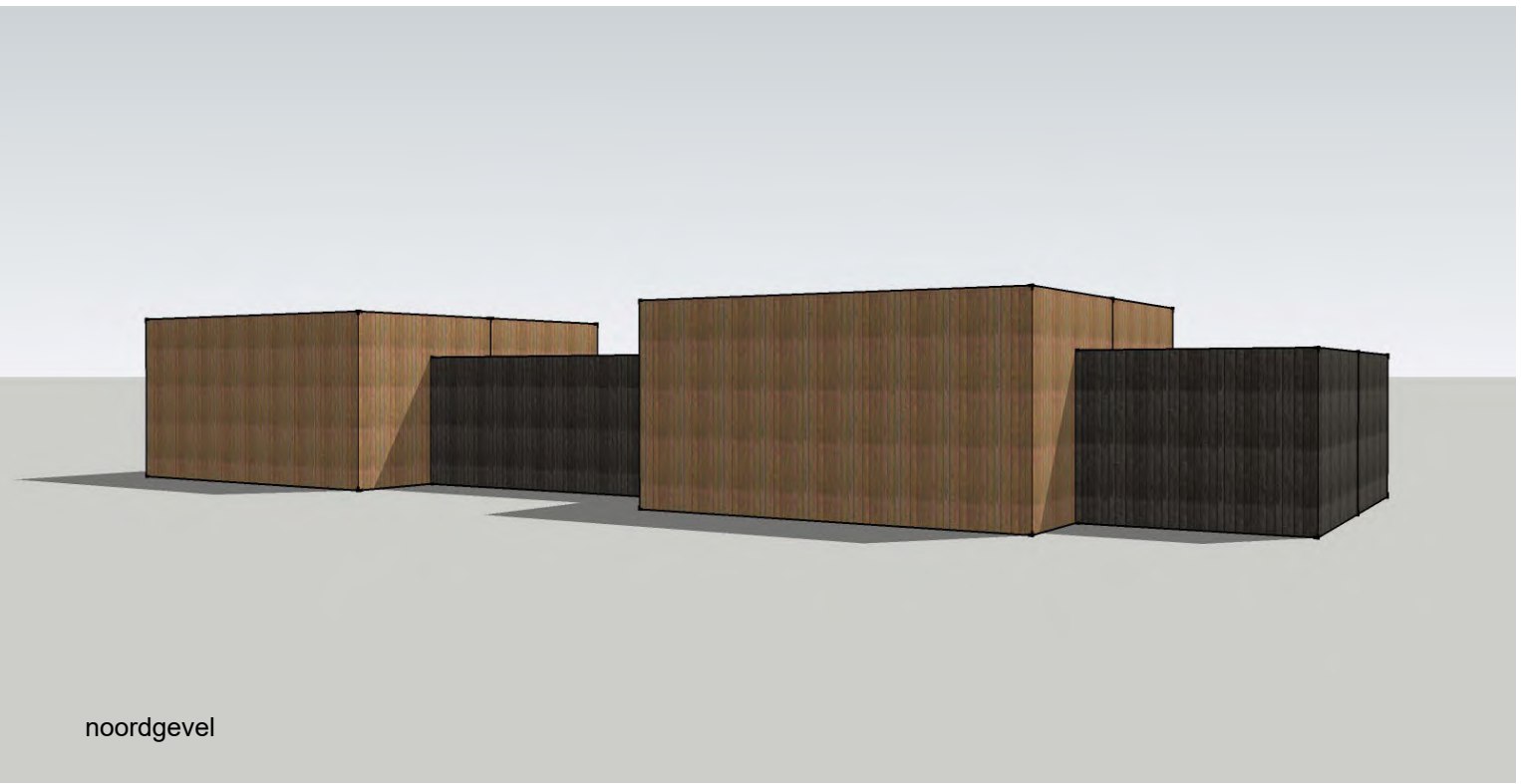

noordgevel



Artikel 5.1 lid 2 sub f Woo

Gearchiveerd: maandag 17 juli 2023 11:44:29

Van: [REDACTED]

E-mailbericht ontvangen om: Thu, 23 Dec 2021 12:52:27

Verzonden: Thu, 23 Dec 2021 11:52:08

Aan: [KCC Vergunningen Noardeast-Fryslan](#)

Onderwerp: Kinderopvang bij De Boustien - Vooroverleg

Urgentie: Normal

Precisie: None

Bijlagen:

[RE_ 't Flinterke De Westereen.msg](#)  [d.pdf](#)  [lattegrond.pdf](#)  [tuatie.pdf](#) 

LET OP: Dit bericht is afkomstig van buiten de organisatie. Klik niet op links of bijlagen tenzij u de afzender en de inhoud van het bericht vertrouwt.

Geachte heer/mevrouw,

In opdracht van PCBO Dantumadiel en 't Flinterke zijn wij gevraagd om een tijdelijke kinderopvang te realiseren cq onderzoeken aan de noordzijde van het schoolgebouw De Boustien in De Westereen.

Daarom ontvangt u hierbij een ingevuld formulier vooroverlegplan, met bijbehorend schetsplan.

Graag willen wij van de gemeente weten of we dit mogen realiseren. Eerder is er inzake dit project al contact geweest met [REDACTED], zie bijgevoegde mail

Referentie beeld, qua uitstraling:



Uiteraard bereid om het plan toe te lichten

Met vriendelijke groet en in afwachting op jullie positieve reactie.

[Redacted]

Omzetteiler

[Redacted]

[Redacted]

[Redacted]



FORMULIER VOOROVERLEGPLAN (jaar 2021)

GEMEENTE

**NOARD
EAST** FRYSLÂN



Bezoekadres: Hynstebloom 4 Damwâld
Postadres: Postbus 13 9290 AA Kollum
telefoon: 0519-298888
e-mail: kccvergunningen@noardeast-fryslan.nl

Het indienen van dit verzoek brengt mogelijk kosten (leges) met zich mee! In de bijlage bij dit formulier kunt u lezen wat de kosten zijn voor 2021. Dit formulier kunt u uitsluitend gebruiken in het jaar 2021. Dit formulier en overige informatie is ook te vinden op de websites van de gemeenten Noardeast-Fryslân en Dantumadiel.

1. Gegevens van de aanvrager

gegevens aanvrager: **Particulier**

Naam en voorletters :

Telefoonnummer vast (en/of mobiel):

.....

.....

Adres:

E-mailadres:

Postcode en woonplaats :

Uw Burgerservicenummer :

--	--	--	--	--	--	--	--	--	--

(altijd invullen)

gegevens aanvrager: **Zakelijk**

- BV
 Vereniging (met kvk nummer)
 Publiekrechtelijke rechtspersoon (overheid en semi-overheid)
 Overig
- NV
 Eenmanszaak
 Stichting
- VOF
 Maatschap

Naam aanvrager organisatie :

Telefoonnummer vast (en/of mobiel):

.....

.....

Naam contactpersoon:

E-mailadres:

.....

Adres:

(altijd invullen)

.....

Postcode en woonplaats

KvK nummer:

7	0	2	9	8	4	6	7		
---	---	---	---	---	---	---	---	--	--

2. Gegevens van de gemachtigde

gegevens gemachtigde:

Naam gemachtigde organisatie :

Telefoonnummer vast (en/of mobiel):

.....

.....

Naam contactpersoon:

E-mailadres:

.....

Adres:

.....

KvK nummer:

--	--	--	--	--	--	--	--	--	--

Postcode en woonplaats

FORMULIER VOOROVERLEGPLAN (jaar 2021)

3. Kruis hieronder aan waarvoor u een principe besluit wilt ontvangen

1. vooroverleg beoordeling activiteit 'bouwen' inclusief welstandsbeoordeling (indien van toepassing)

• omschrijving activiteit:

.....
.....
Om uw verzoek in behandeling te kunnen nemen moet u hieraan toevoegen;
-> een kadastrale plattegrond met daarop de bestaande en de nieuwe situatie (schaal 1:500 of 1:1000);
-> bouwkundige geveltekeningen van de bestaande en de nieuwe situatie (schaal 1:100);
-> plattegrondtekening (schaal 1:100);
-> en zo mogelijk beeldbepalende details en een doorsnede.

2. vooroverleg beoordeling activiteit 'handelen in strijd met regels ruimtelijke ordening'

• omschrijving activiteit:

.....
.....
*realiseren van een tydelijke voorziening
als kinderopvang.*

.....
Om uw verzoek in behandeling te kunnen nemen moet u hieraan toevoegen;
-> een kadastrale plattegrond met daarop de bestaande en de nieuwe situatie (schaal 1:500 of 1:1000);
-> tekening van het bouwplan (inclusief maatvoering);
-> motivering/ onderbouwing.

3. vooroverleg wijziging bestemmingsplan

• omschrijving activiteit:

.....
.....
Om uw verzoek in behandeling te kunnen nemen moet u hieraan toevoegen;
-> een kadastrale plattegrond met daarop de bestaande en de nieuwe situatie;
-> motivering/ onderbouwing.

4. Beoordeling of de activiteit zonder vergunning kan worden uitgevoerd.

• omschrijving activiteit:

.....
.....
Om uw verzoek in behandeling te kunnen nemen moet u hieraan toevoegen;
-> een kadastrale plattegrond met daarop de bestaande en de nieuwe situatie (schaal 1:500 of 1:1000);
-> tekening van het bouwplan (inclusief maatvoering);

4. Locatie (adres/ locatie van de aangevraagde activiteit)

Straat en huisnummer : *Sportloane 2a*
Postcode en woonplaats : *9271 VN De Westereen*
Kadastrale gegevens (indien geen adres) : *-*
Monument: : Ja Nee

5. Gebruik

Status bouwwerk/perceel

Gebruik bestaand bouwwerk/bestaande perceel :

schoolgebouw

Gebruik bouwwerk/perceel,

FORMULIER VOOROVERLEGPLAN (jaar 2021)

na uitvoering plan :

Schoolgebouw met tydelijke kinderopvang

6. Overige

Materiaal en kleuren:

Buitenwanden

: Hout

Buitentimmerwerk

: Hout

Dakbedekking

: Bitumen

Wilt u bij de welstandsbeoordeling aanwezig zijn? :

Ja

Nee

Raming bouwkosten

: € 35.000,-

7. Ondertekening

Aanvrager :

Naam :

[Redacted Name]

Plaats en datum :

Damwâld 23-12-2021

Opmerking(en) :

Handtekening :

[Redacted Signature]

P.S. Voor alle duidelijkheid, onze reactie op een vooroverlegplan is een indicatie op grond van de gegevens die u heeft gegeven. Hieraan kunnen geen rechten worden ontleend. Het is geen besluit in de zin van de Algemene Wet Bestuursrecht. Dit betekent dat u hiertegen geen bezwaar- of beroepsschrift kunt indienen.



totaal BVO 256m²

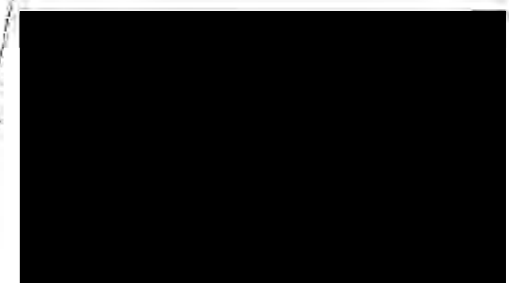



- 3
- 3/18
- 3/19
- 3/073/20
- 3/08 3/21
- 3/09 3/22
- 3/10 3/23
- 3/11 3/25



totaal BVO 256m²

5528
1000-G-5528
Opp = 1000 M²

1-4

6398
1000-G-6398
Opp = 2545 M²

5774
1000-G-5774
Opp = 1630 M²

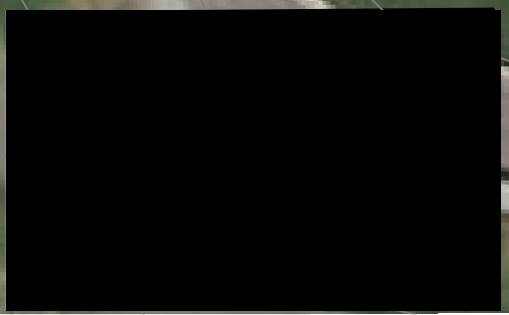

Gearchiveerd: maandag 17 juli 2023 11:44:17

Van: [REDACTED]

Aan: [REDACTED]

Onderwerp: Ontvangstbevestiging vooroverlegplan Sportloane 2 a te De Westereen (Kenmerk: 20213605)

Urgentie: Normal

Precisie: None

Goedemorgen [REDACTED]

We hebben op 23 december 2021 uw vooroverlegplan ontvangen. Deze hebben we geregistreerd onder **KENMERK 20213605**. Wilt u bij contact over dit verzoek het kenmerk vermelden?

U ontvangt binnenkort nadere informatie over uw verzoek. Alle correspondentie verloopt via het door u opgegeven emailadres, tenzij u binnen een week na ontvangst van deze bevestiging aangeeft dat u op een andere manier wenst te communiceren.

Met vriendelijke groeten / Mei freonlike groetnis,

KlantKontaktSintrum Fergunnings

Ofdieling Publykssaken

kccvergunningen@noardeast-fryslan.nl



Postbus 13, 9290 AA Kollum
(0519) 29 88 88
(06) 120 830 46 | WhatsApp
info@noardeast-fryslan.nl
www.noardeast-fryslan.nl



Postbus 22, 9104 ZG Damwâld
(0519) 29 88 88
(06) 120 830 46 | WhatsApp
info@dantumadiel.frl
www.dantumadiel.frl

Van: [REDACTED]

Verzonden: donderdag 23 december 2021 12:52

Aan: KCC Vergunningen Noardeast-Fryslan <KCCVergunningen@noardeast-fryslan.nl>

Onderwerp: Kinderopvang bij De Boustien - Vooroverleg

Geachte heer/mevrouw,

In opdracht van PCBO Dantumadiel en 't Flinterke zijn wij gevraagd om een tijdelijke kinderopvang te realiseren cq onderzoeken aan de noordzijde van het schoolgebouw De Boustien in De Westereen.

Daarom ontvangt u hierbij een ingevuld formulier vooroverlegplan, met bijbehorend schetsplan.

Graag willen wij van de gemeente weten of we dit mogen realiseren. Eerder is er inzake dit project al contact geweest met [REDACTED], zie bijgevoegde mail

Referentie beeld, qua uitstraling:



Uiteraard bereid om het plan toe te lichten

Met vriendelijke groet en in afwachting op jullie positieve reactie.

[Redacted]

Omzetteiler

[Redacted]

[Redacted]

[Redacted]

Artikel 5.1 lid 2 sub f Woo

Gearchiveerd: maandag 17 juli 2023 11:29:48

Van: [REDACTED]

E-mailbericht ontvangen om: Wed, 19 Jan 2022 16:36:10

Verzonden: Wed, 19 Jan 2022 16:35:58

Aan: [KCC Vergunningen Noardeast-Fryslan](#)

Onderwerp: Gebruiksmelding Badhus

Urgentie: Normal

Precisie: None

LET OP: Dit bericht is afkomstig van buiten de organisatie. Klik niet op links of bijlagen tenzij u de afzender en de inhoud van het bericht vertrouwt.

Goedemiddag [REDACTED] gemeente Dantumadiel,

Hierbij wil ik graag een nieuwe (update van de initiële-) gebruiksmelding indienen omtrent brandveilig gebruik van It Badhûs De Westereen.

Door omvang van de bestandsgrootte kon de data niet worden toegevoegd als bijlage; bij deze een link naar WeTransfer:
<https://we.tl/t-ZuE64VGIHg>

Hopelijk voldoet deze aanvraag aan de vereisten en kan de brandweer een controle inplannen. Bij onduidelijkheden, vragen of opmerkingen ben ik te bereiken op dit e-mailadres of per telefoon op [REDACTED]

B.v.d. en vriendelijke groet namens It Badhûs,

[REDACTED]

BRANDWEER

Fryslân



Gemeente Noardeast-Fryslân
Vergunningen

Postbus 13
9290 AA KOLLUM

Postbus 612
8901 BK LEEUWARDEN
T 088 22 99 666
F 088 22 99 661
I www.brandweefryslan.nl
E info@brandweefryslan.nl

Datum	2 februari 2022	Behandeld door	[REDACTED]	Bijlagen	-
Onze referentie	Z/22/00007865 UIT/19566	Doorkiesnummer	088-2298842		
Uw referentie	GM-20220154	E-mail	[REDACTED]@brandweefryslan.nl		
Uw brief van	31 januari 2022			Pand-ID	1891010001661278

Onderwerp advies melding brandveilig gebruik:

Geacht college,

Op 31 januari 2022 heeft Brandweer Fryslân uw verzoek ontvangen om advies uit te brengen op de melding brandveilig gebruik. De adviesaanvraag heeft betrekking op jongerencentrum 't Badhus, gelegen aan de Sportloane 2b te De Westereen.

Advies

Wij hebben de melding brandveilig gebruik getoetst aan de indieningsvereisten volgens artikel 1.19 van het Bouwbesluit 2012. De aanvraag bevat voldoende gegevens om deze inhoudelijk te toetsen. Op grond van deze toetsing adviseren wij u om een bewijs van ontvangst af te geven waarin de melding bevestigd wordt. Het betreft gewijzigde tekening ivm het ontbreken van een brandslanghaspel.

Graag ontvangen wij na het accepteren van de melding brandveilig gebruik een afschrift met gewaarmerkte tekeningen.

Hierbij het verzoek de verdere behandeling over te nemen en de aanvrager op de hoogte te stellen.

Mocht u naar aanleiding van dit advies een nadere toelichting willen, dan kunt u hiervoor contact opnemen met de behandelaar. De contactgegevens vindt u bovenaan in deze brief.

Hoogachtend,

namens het dagelijks bestuur van Veiligheidsregio Fryslân,
voor deze,

[REDACTED]
clusterhoofd risicobeheersing en planvorming

BRANDWEER

Fryslân



Brief: UIT/19566Z/22/00007865
Pagina 2 van 2

Deze brief is in een automatisch proces opgemaakt en geaccordeerd en daarom niet ondertekend.

Formuliersversie
2020.01

Aanvraaggegevens

Algemeen

Let op: vul het formulier alstublieft volledig in.

Aanvraagnummer

Aanvraagnaam

Uw referentiecode

Ingediend op

13-01-2022

Projectomschrijving

Update situatie melding brandveilig gebruik

Gefaseerd indienen

 Ja
 Nee

Overzicht bijgevoegde modulebladen

Aanvraaggegevens

Aanvragergegevens

Locatie van de werkzaamheden

Werkzaamheden en onderdelen

Bouwwerk brandveilig gebruiken

- Melding brandveilig gebruik

Bijlagen

Kosten

Nawoord en ondertekening

Behoort bij brief:

d.d. : 9 februari 2022
Zaak: 20220154

Aanvrager

1 Persoonsgegevens aanvrager/melder

Geslacht

Voorletters

Voorvoegsels

Achternaam

2 Verblijfsadres

Postcode

Huisnummer

Huisletter

Huisnummertoevoeging

Straatnaam

Woonplaats

Adres

3 Correspondentieadres

Adres

Sportloane 2B

9271 VN

De Westereen

4 Contactgegevens

Telefoonnummer

[REDACTED]

E-mailadres

[REDACTED]

Locatie

1 Locatieaanduiding

Locatie waar de werkzaamheden plaatsvinden

- Adres
 Kadastraal perceelnummer
 Locatie op Noordzee, Waddenzee of IJsselmeer

2 Adres

Postcode 9271 VN

Huisnummer 2

Huisletter B

Huisnummertoevoeging

Straatnaam Sportloane

Plaatsnaam De Westereen

Gelden de werkzaamheden in deze aanvraag/melding voor meerdere adressen of percelen?
 Ja > *Specificeer hieronder de locatie(s)*
 Nee

Specificatie locatie

Toelichting op locatie

3 Kadastraal perceelnummer

Burgerlijke gemeente Dantumadiel

Kadastrale gemeente Veewouden

Kadastrale sectie	G
Kadastraal perceelnummer	6398
Bouwplannaam	
Bouwnummer	
Gelden de werkzaamheden in deze aanvraag/melding voor meerdere adressen of percelen?	<input type="checkbox"/> Ja <input checked="" type="checkbox"/> Nee
Specificatie locatie	Badhûs - Gang/overloop 1e verdieping Brandhaspelslangkast Aan de voet van de trap (zuid-zijde, richting scholen)
Toelichting op locatie	Handbrandmelder toegevoegd bij brandslanghaspel kast

4 Eigendomssituatie

Eigendomssituatie van het perceel	<input type="checkbox"/> U bent eigenaar van het perceel <input type="checkbox"/> U bent erfpachter van het perceel <input checked="" type="checkbox"/> U bent huurder van het perceel <input type="checkbox"/> Anders
Uw belang bij deze aanvraag	Veilig en correct (update) in gebruikname gebouw t.o.v. brandveiligheid Handbrandmelder toegevoegd bij brandslanghaspel kast Desbetreffende brandslanghaspel toegevoegd op tekening

5 Aanvulling locatieaanduiding

RD coördinaten	
X-coördinaat	
Y-coördinaat	
ETRS89 / WGS84 Coördinaten	
Invoerwijze	<input type="checkbox"/> Graden.decimale graden <input type="checkbox"/> Graden.minuten.decimale minuten <input checked="" type="checkbox"/> Graden.minuten.seconden.decimale seconden
Lengte	53.255168
Breedte	6.041805
Kilometerraai	
Rivier of kanaal	
Kilometering	
Zijde	<input type="checkbox"/> Noorden (N) <input type="checkbox"/> Zuiden (Z) <input type="checkbox"/> Oosten (O) <input type="checkbox"/> Westen (W) <input type="checkbox"/> Links (Li) <input type="checkbox"/> Rechts (Re)

6 Toelichting

Eventuele toelichting op locatie

Melding brandveilig gebruik

Bouwwerk brandveilig gebruiken

1 Situaties

- Welke meldingsplichtige situatie(s) zijn van toepassing?
- Het gebouw of het bouwwerk is bedoeld voor het verblijf van meer dan 50 personen
- Er is sprake van kamergewijze verhuur met 5 of meer wooneenheden
- Er wordt met behulp van een gelijkwaardige oplossing aan de rechtstreeks werkende voorschriften van het Bouwbesluit 2012 voldaan

> Als u een aanvraag en/of melding doet voor meerdere sublocaties kunt u deze en volgende pagina's kopiëren en per sublocatie invullen.

2 Naam

- Naam van het bouwwerk
- It Badhûs

> Vul deze locatie alleen in als het gaat om een sublocatie met een ander adres dan de hoofdlocatie.

3 Locatie

- Postcode
- 9271 VN
- Huisnummer
- 2
- Huisletter
- B
- Huisnummertoevoeging
- Straatnaam
- Sportloane
- Plaatsnaam
- De Westereen
- Kadastrale aanduiding
- Veenwouden G 6398

4 Algemene gegevens

- Hoeveel bouwlagen heeft het bouwwerk?
- 2

Wat is de totale bruto vloeroppervlakte van het bouwwerk in m2?

498

? Wat is de hoogte van de hoogste vloer boven maaiveld in dm?

? Voor hoeveel personen is het bouwwerk bestemd?

~~270~~ 300

5 Aanvang en einde van het gebruik

? Op welke datum zal het bouwwerk in gebruik worden genomen?

Geef eventueel een toelichting op de datum van in gebruikname

? Gaat het om seizoensgebonden gebruik?

Ja > Beantwoord de volgende twee vragen over de periode waarin het bouwwerk wordt gebruikt.

Nee

Het bouwwerk wordt gebruikt van

Het bouwwerk wordt gebruikt tot

? Is het gebruik tijdelijk?

Ja > Vul hieronder eerst in hoeveel hele jaren het bouwwerk op de locatie blijft bestaan en vervolgens het aantal maanden (bijvoorbeeld: 0 jaren en 6 maanden of 1 jaar en 3 maanden)

Nee

Hoeveel hele jaren wordt het bouwwerk gebruikt?

Hoeveel maanden wordt het bouwwerk gebruikt?

6 Daadwerkelijk gebruik

? Voor welk gebruik vraagt u een gebruiksvergunning aan of doet u een gebruiksmelding?

Buurthuis - Activiteitscentrum - Concertgebouw

? Welk ander gebruik heeft het bouwwerk?

⑦ Voor welke activiteiten wordt het bouwwerk incidenteel gebruikt?

Nr	Activiteit	Aantal keer per jaar	Aantal deelnemers/ bezoekers
1.	- Concerten	- 10	- Variabel
2.	- Dagbesteding	- 150	- 6-8
3.	- Buurtkamer	- 50	- 10-25
4.	- Div. activiteiten	- 100	- 10-30
5.	- Vergaderingen	- 40	- 5-15
6.	- Oefenruimte muziek	- 180	- 3-5

7 Brandmeldinstallaties

- ⑦ Welke brandveiligheidsinstallaties zijn er in het bouwwerk aanwezig?
- Brandmeldinstallatie > Beantwoord de vragen over doormelding en detectie van de brandmeldinstallatie.
- Andere brandveiligheidsinstallaties > Beantwoord de vraag over aanwezigheid van andere brandveiligheidsinstallaties in het bouwwerk
- Er zijn geen installaties aanwezig
- Heeft de brandmeldinstallatie een automatische doormelding?
- Nee
- Ja, naar de brandweer
- Ja, naar een particuliere alarminstallatie
- Welk soort detectie heeft de brandmeldinstallatie?
- Niet automatische detectie (alleen handmelders)
- Gedeeltelijke detectie (automatische melders in de verkeersruimten en handmelders)
- Volledige detectie (automatische melders in het gehele gebouw en handmelders)
- Welke andere brandveiligheidsinstallaties zijn er in het bouwwerk aanwezig?
- Noodverlichting
- Noodstroomvoorziening
- Rook- en warmteafvoerinstallatie
- Overdrukinstallatie
- Automatische brandblusinstallatie (sprinkler)
- Rookdetectie die is gekoppeld aan het ontruimingsalarm ter plaatse van doodlopende einden
- Ontruimingsalarminstallatie (bij nieuwe installaties geïntegreerd in de brandmeldinstallatie)
- Geen van bovenstaande installaties

8 Algemeen

Ruimte voor aanvullende informatie

Brandslanghaspels

Blusdeken

Handblussers

Toelichting Melding brandveilig gebruik

Formuliersversie
2020.01

1 Situaties

Welke meldingsplichtige situatie(s) zijn van toepassing?

- Een zelfde situatie (gebruik) is nooit zowel vergunningplichtig als meldingsplichtig. Als er een vergunningplichtige situatie van toepassing is, hoeft u niet ook nog een melding te doen en vult u bij deze vraag "Geen van bovenstaande situaties" in. Dit is bijvoorbeeld het geval bij een kinderdagverblijf voor 60 kinderen of een hotel met meer dan 50 bedden.

2 Naam

Naam van het bouwwerk

- Geef de naam van het bouwwerk waar het om gaat. Deze naam moet overeenkomen met de naam op de plattegrond.
Voorbeeld: Verpleeggebouw A of Hoofdkantoor

4 Algemene gegevens

Hoeveel bouwlagen heeft het bouwwerk?

- Geef het aantal bouwlagen waarop de aanvraag of melding betrekking heeft. Voorbeeld: in een gebouw van vijf verdiepingen waarbij alleen de onderste drie als kantoor worden gebruikt, geeft u drie bouwlagen op

Wat is de hoogte van de hoogste vloer boven maaiveld in dm?

- Vul in op hoeveel decimeter boven het omliggende terrein de hoogste vloer ligt waarop het gebruik van toepassing is.

Voor hoeveel personen is het bouwwerk bestemd?

- Geef het maximum aantal personen aan dat normaal gesproken in het bouwwerk verblijft of werkt. Voorbeeld: 60

5 Aanvang en einde van het gebruik

Op welke datum zal het bouwwerk in gebruik worden genomen?

- Geef aan wanneer het bouwwerk voor de functie(s) waarvoor u de aanvraag of melding doet in gebruik wordt genomen. Als het niet mogelijk is om de ingebruikname tot op de dag nauwkeurig te vermelden, kunt u dat aangeven in de toelichting. Ook als u voor meerdere functies deze aanvraag of melding doet, die op verschillende tijdstippen in gebruik worden genomen, kunt u dat in de toelichting aangeven.

Gaat het om seizoensgebonden gebruik?

- Geef aan of het bouwwerk ieder jaar alleen tijdens een bepaald deel van het jaar wordt gebruikt.

Is het gebruik tijdelijk?

- Geef aan of het bouwwerk voor een beperkte tijd wordt gebruikt.

6 Daadwerkelijk gebruik

Voor welk gebruik vraagt u een gebruiksvergunning aan of doet u een gebruiksmelding?

- Geef aan voor welke functie u een vergunning aanvraagt of een melding doet. Voorbeeld: Basisonderwijs met kinderopvang, Hotel of Café/restaurant

Welk ander gebruik heeft het bouwwerk?

- Geef aan welke andere functie het bouwwerk heeft. Het gaat om gebruik dat deel uitmaakt van het gebruik dat hierboven is ingevuld. Denk aan een kantine bij een kantoor of aan een kamer voor dagbehandeling bij een zorgcentrum.

Voor welke activiteiten wordt het bouwwerk incidenteel gebruikt?

- Bijvoorbeeld een feest of markt in een sporthal of kerk. Geef aan om welke activiteiten het gaat, hoeveel keer per jaar ze plaatsvinden en hoeveel mensen eraan deelnemen of de activiteit bezoeken.

7 Brandmeldinstallaties

Welke brandveiligheidsinstallaties zijn er in het bouwwerk aanwezig?

- Voor meer informatie over welke installaties voor uw gebouw noodzakelijk zijn, wordt verwezen naar de tekst en de toelichting van het Bouwbesluit 2012.

Formuliersversie
2020.01

Toe te voegen bijlagen

- Gelijkwaardigheid brandveilig gebruik
- Plattegrond brandveilig gebruik
- Situatieschets brandveilig gebruik
- Bijlage anders Bouwwerk brandveilig gebruiken

Nawoord en ondertekening

*Alleen te beantwoorden
als de bijlagen nog niet
compleet zijn*

*Alleen te beantwoorden
als de bijlagen nog niet
compleet zijn*

Zijn de bijlagen bij deze aanvraag
compleet

- Ja
 Nee

De volgende bijlagen dien ik later
in

De volgende bijlagen dien ik niet in

Vul uw eventuele persoonlijke
opmerkingen over uw aanvraag
hier in.

Aanleiding tot aanvraag: missende brandslang 1e verd. op tekening
gezet. Bijbehorende handbrandmelder aangesloten.

Als blijkt dat voor één van de
onderdelen geen vergunning
verleend kan worden, wilt u dan
voor de overige onderdelen wel
een vergunning ontvangen?

- Ja
 Nee

Geeft u toestemming om persoons-
en adresgegevens van de
aanvrager/melder en, indien van
toepassing, de gemachtigde
openbaar te maken?

- Ja
 Nee

Geeft u toestemming om de
geschatte projectkosten / kosten
van de werkzaamheden openbaar
te maken?

- Ja
 Nee

Hierbij verklaar ik dat ik de aanvraag/melding naar waarheid heb ingevuld en dat ik weet dat er kosten verbonden kunnen zijn aan het indienen van een aanvraag.

*Niet verplicht in te vullen
indien u gemachtigde
bent*

Handtekening aanvrager

Datum

19-01-2022

Handtekening

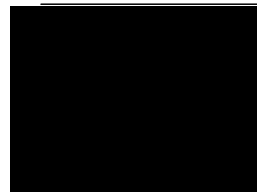

Handtekening gemachtigde

Datum

Handtekening

Terugsturen van de aanvraag

U kunt de aanvraag of melding inclusief bijbehorende bescheiden per post versturen naar onderstaand adres van het bevoegd gezag. Het e-mailadres of contactformulier is alleen bedoeld voor het stellen van vragen en niet voor het indienen van een aanvraag of aanvullende gegevens.

Bevoegd gezag omgevingsvergunning

Naam: Gemeente Dantumadiel
Bezoekadres: Hynstebloem 4
9104 ZG Damwâld
Postadres: Postbus 22
9104 ZG Damwâld
Telefoonnummer: 14 0511
E-mailadres: KCCvergunningen@noardeast-fryslan.nl
Website: www.dantumadiel.eu

Melding(en)

Melding brandveilig gebruik

Naam: Gemeente Dantumadiel
Bezoekadres: Hynstebloem 49104 ZG Damwâld
Postadres: Postbus 229104 ZG Damwâld
Telefoonnummer: 14 0511
Emailadres: KCCvergunningen@noardeast-fryslan.nl
Website: www.dantumadiel.eu

Vragen?

Bel ons klantencontactcentrum op (0519) 29 88 88. Of stuur een mail naar kccvergunningen@noardeast-fryslan.nl. U bereikt ons van maandag tot en met donderdag tussen 8.30 en 16.30 uur. En op vrijdag tussen 8.30 en 12.00 uur. We helpen u graag.

Hoogachtend,
Namens het college van burgemeester en wethouders van Dantumadiel,

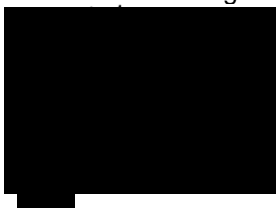

Teamleider Fergunningferliening

cc.: Brandweer Fryslân

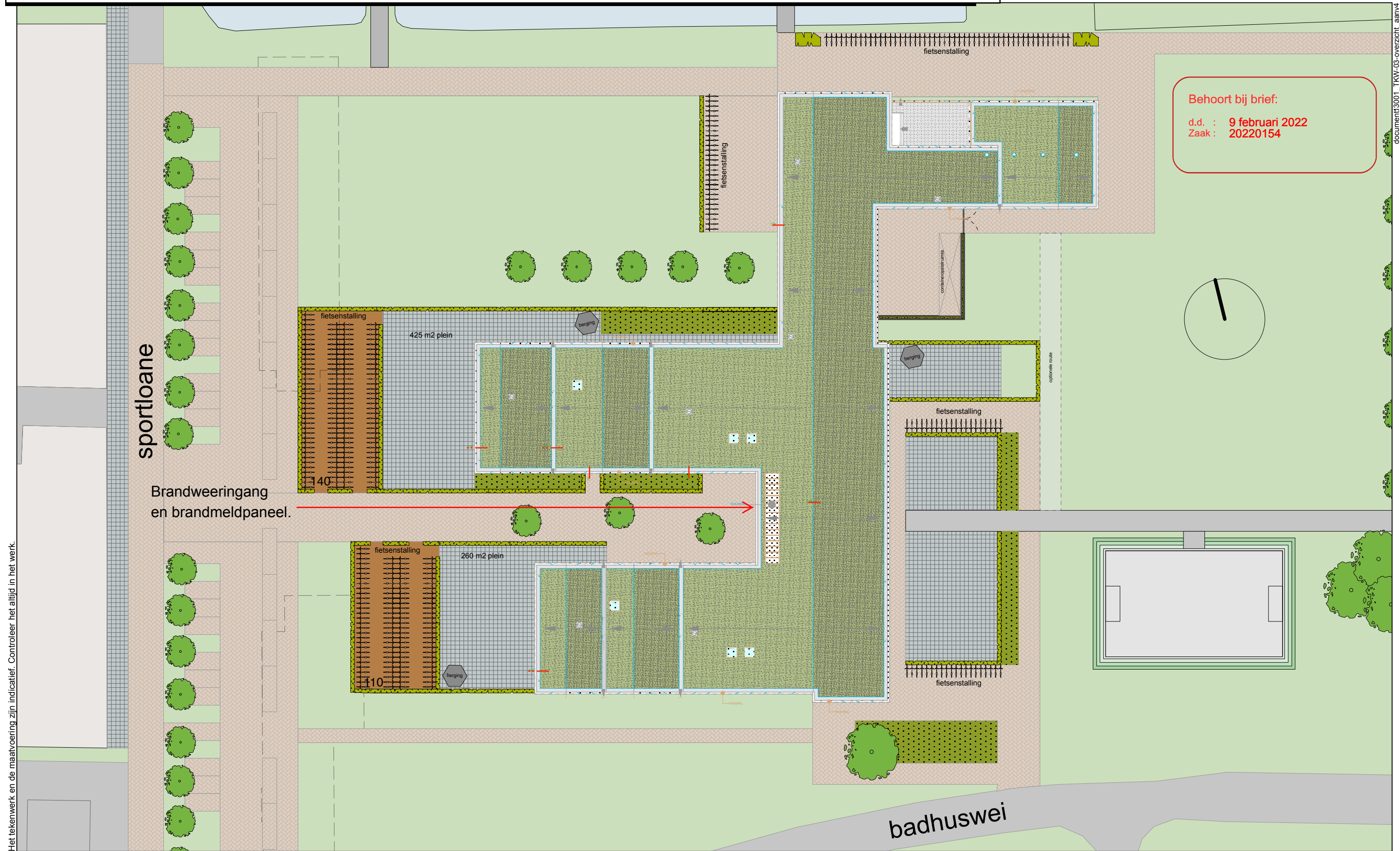

Behoort bij brief:
 d.d. : 9 februari 2022
 Zaak : 20220154

Het tekenwerk en de maatvoering zijn indicatief. Controleer het altijd in het werk.

document3001_TKW-03-overzicht_aanv4

Artikel 5.1 lid 2 sub f Woo	project	projectnummer	stadium	tekenaar	schaal	vorige wijzigingsdatum	laatste wijzigingsdatum	bladnummer
	brede school Westereen	13001	bouwaanvraag		1:500	22-10-2013	18-02-2015	03-30
								situatie